ՖՐԱԳՄԵՆՏ ճակատից /մետաղական ցանկապատի տեսք 3-1/

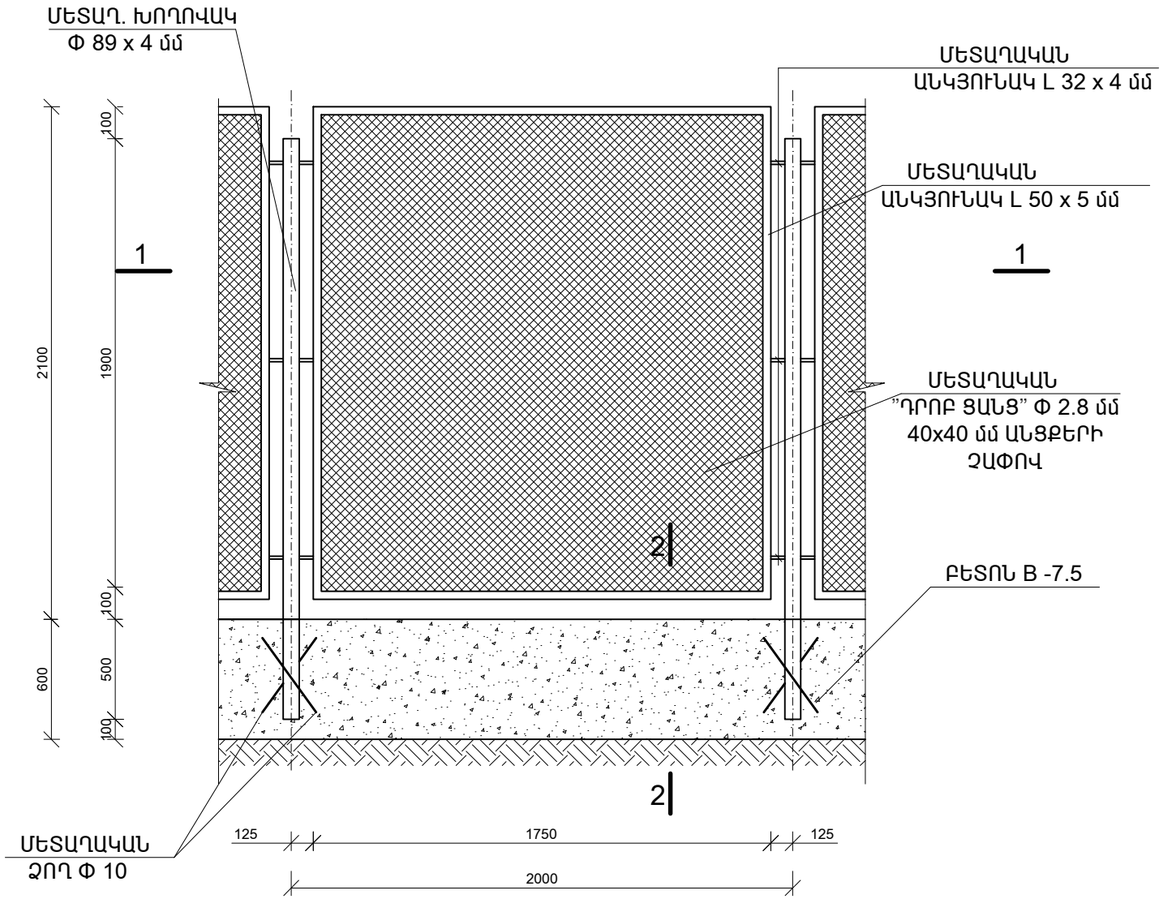

մետաղական ցանկապատի նյութերի մասնագիր /176.0 գծմ/

Հ/Հ	անվանումը	մեկ էլ-տի երկարութ-յունը /մ/	քանակը /հատ/	ընդհանուր երկարութ-յունը /մ/	ծանրություն /ընդհ. քաշը /կգ//
1.	մետաղ. խողովակ Φ89x4 մմ	2.5	88	220.0	1845.0
2.	մետաղ. անկյունակ L50x5	7.5	88	660.0	249.0
3.	պողպատե ձող Φ8 մմ	7.5	88	660.0	261.0
4.	պողպատե ձող Φ10 մմ	0.4	176	70.4	44.0
5.	մետաղ. անկյունակ L32x4	0.3	528	158.4	303.0
6.	մետաղական "դրոբ ցանց" Φ 2.8 մմ 40x40 մմ անցքերի չափով-308.0 մ²				
7.	մետաղական էլեմենտների յուղաներկում - 253.0 մ²				
8.	հիմքերի փորում III կարգի գրունտներում ձեռքով - 20.0 մ³				
9.	հիմքերի բետոնացում B-7.5 - 20.0 մ³				
10.	ավելորդ բնահողի փոում տեղում - 20.0 մ³				

կտրվածք 1 - 1

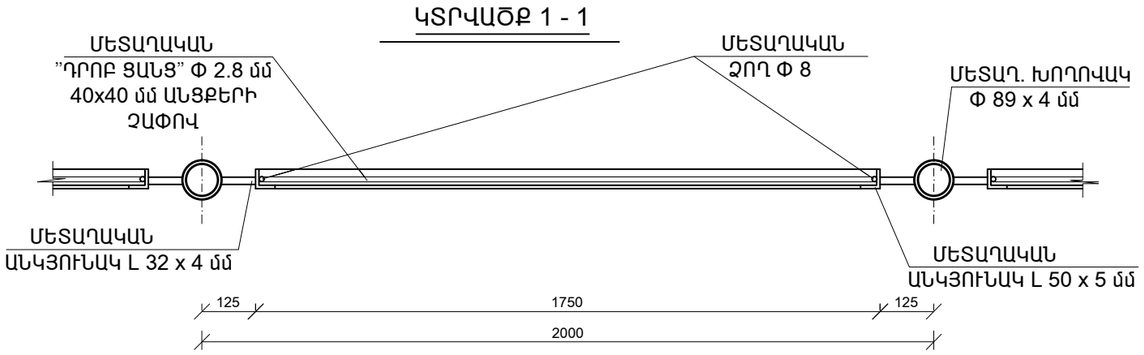

կտրվածք 3 - 3

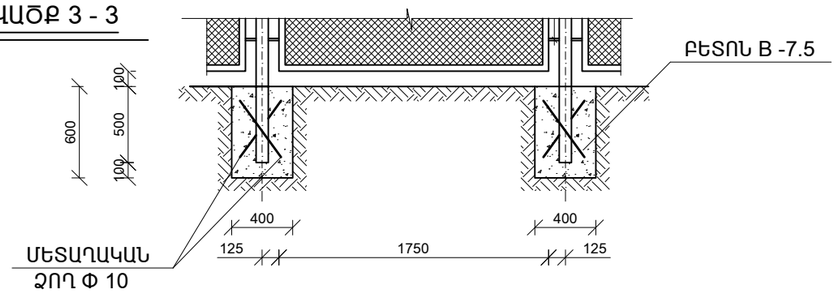

ծանոթություն

1. սույն թերթը նայել գհ - 1 թերթի հետ համատեղ
2. մետաղական էլեմենտների եռակցումն իրականացնել Ֆ-42 տիպի էլեկտրոդով
3. գլխավոր հատակագծում 50.0 մ երկարությամբ ցանկապատի հիմքերն իրականացնել ժապավենաձև, քանի որ այն ծառայելու է նավ որպես հենապատ, իսկ մնացած հատվածի հիմքերը՝ կետային (նայել կտրվածք 3 - 3)

կտրվածք 2 - 2

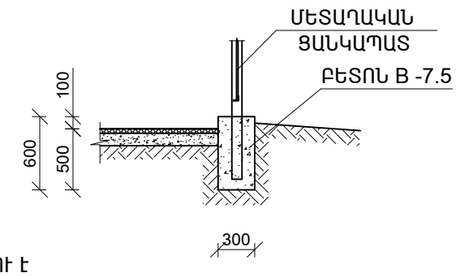

ՏՆՕՐԵՆ	Ա. ՄԱՍԵՅԱՆ		ԱԽԹԱԼԱՅԻ ԹԻՎ 2 ԴՊՐՈՑԻ ՎԵՐԱԿԱՌՈՒՑՈՒՄ			
ՆՇՄ	Ա. ՄԱՍԵՅԱՆ					
ԶԱԿԱՐԿՈՂ	Խ.ԱՌՅԱՆ			ՓՈՒԼ	ԹԵՐԹ	ԹԵՐԹԵՐ
				Ա	Կ-	
			ՖՐԱԳՄԵՆՏ ճակատից /մետաղական ցանկապատի տեսք 3-1/: կտրվածք 1 - 1, 2 - 2, 3 - 3: մետաղական ցանկապատի նյութերի մասնագիր:	§þÆÜÏøêäðî» êäÀ Ն. Ï³Ý³ÓáñÑ		